

Datensätze an ISHAPCARD-Nutzer senden

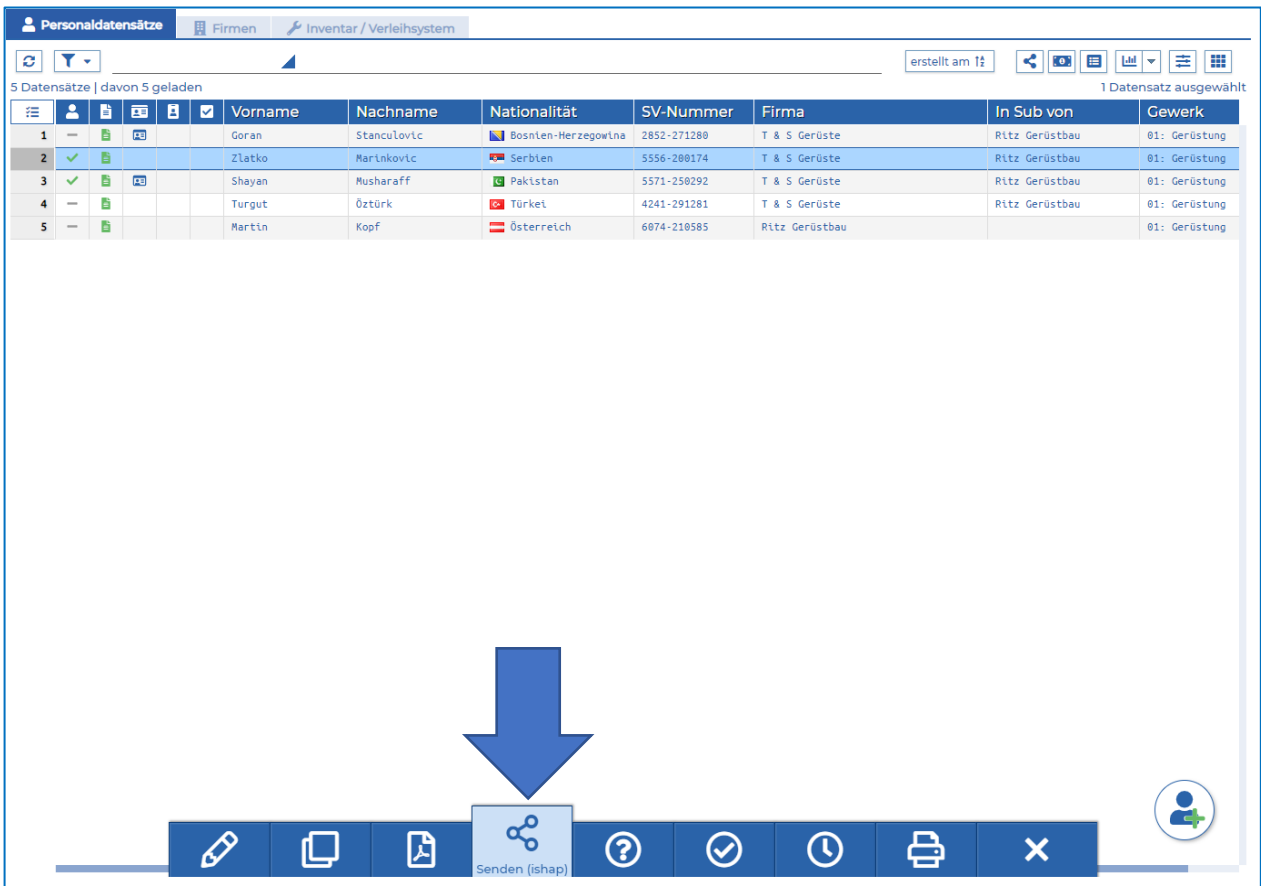

Um einen Datensatz an einen ISHAP_{CARD} Benutzer zu senden, klicken Sie auf den Datensatz, den Sie senden möchten. Wollen Sie mehrere Datensätze senden, wählen Sie diese in der Tabellenansicht mit gedrückter Strg-Taste und der linken Maustaste (in der Kartenansicht durch Setzen der entsprechenden Haken bei den Fotos) aus. Klicken Sie anschließend unten auf **Senden (ISHAP)**.

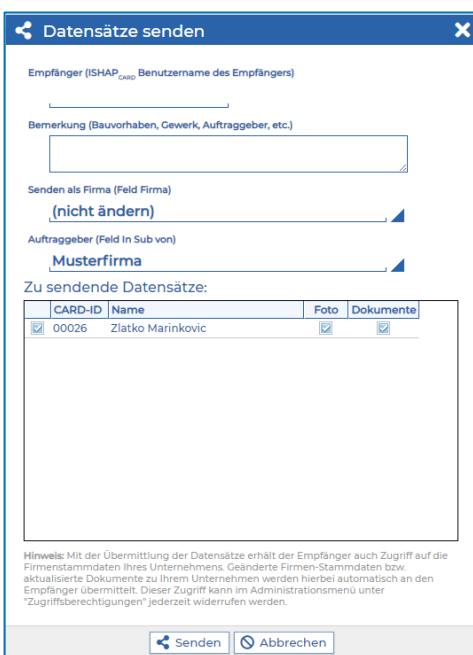

Im Bedienfeld **Datensätze senden** geben Sie nun den Empfänger ein - und zwar dessen ISHAP_{CARD} Benutzernamen, den er Ihnen im Vorfeld genannt hat!

Außerdem können Sie Anmerkungen hinzufügen und weitere Angaben machen sowie die Anhänge auswählen, die mitgesendet werden sollen.

Wenn Sie alles ausgefüllt haben, klicken Sie auf **Senden**. Wenn die Übertragung erfolgreich war, erhalten Sie eine Bestätigungsmeldung:



Auf der nächsten Seite erfahren Sie, wie Sie Datensätze an E-Mail-Empfänger senden.

Datensätze an E-Mail-Empfänger senden

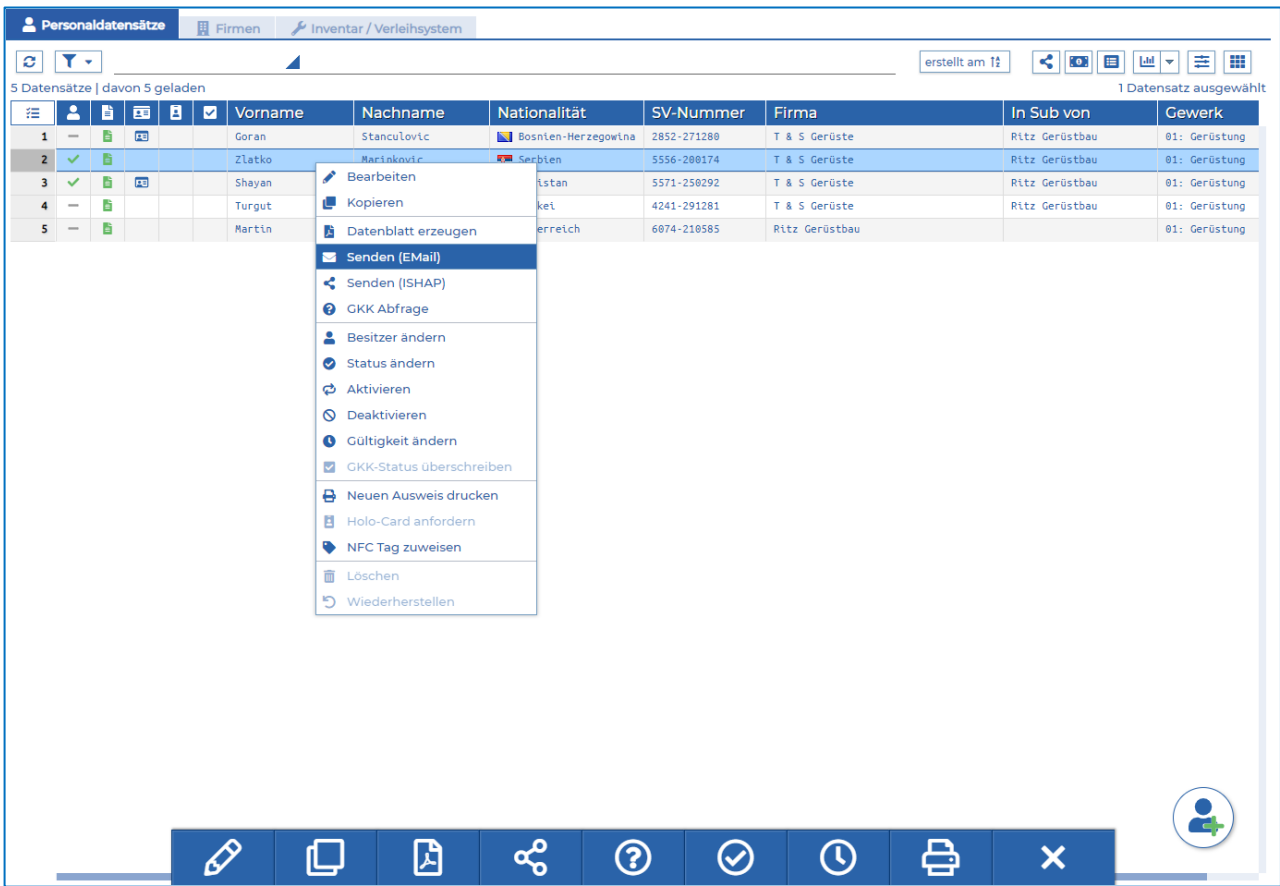

Um einen Datensatz an einen E-Mail-Empfänger zu senden, klicken Sie auf den Datensatz, den Sie senden möchten. Wollen Sie mehrere Datensätze senden, wählen Sie diese in der Tabellenansicht mit gedrückter Strg-Taste und der linken Maustaste (in der Kartenansicht durch Setzen der entsprechenden Haken bei den Fotos) aus. Klicken Sie anschließend die Datensätze/den Datensatz mit einem Rechtsklick an. Nun öffnet sich folgendes Kontextmenü (s. Screenshot oberhalb), in welchem Sie auf **Senden (E-Mail)** klicken.

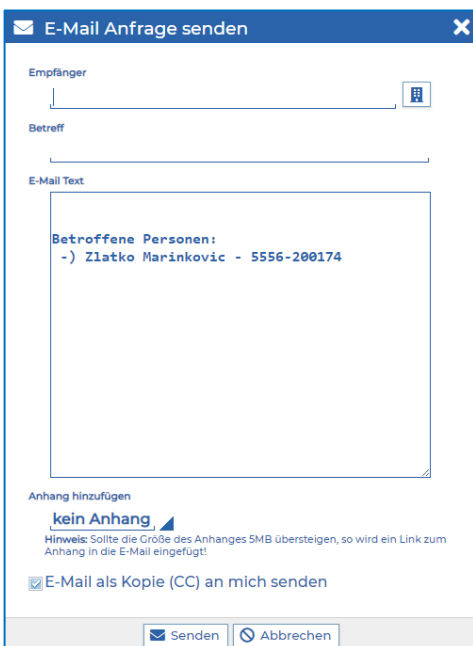

Im Bedienfeld **E-Mail Anfrage senden** geben Sie nun die E-Mail-Adresse des Empfängers und eine Betreffzeile ein. Außerdem können Sie im Feld **E-Mail Text** Anmerkungen hinzufügen und anschließend die Anhänge auswählen, die mitgesendet werden sollen.

Wenn Sie alles ausgefüllt haben, klicken Sie auf **Senden**. Wenn die Übertragung erfolgreich war, erhalten Sie eine Bestätigungsmeldung:

